

Bestuhlungs- und Rettungswegeplan

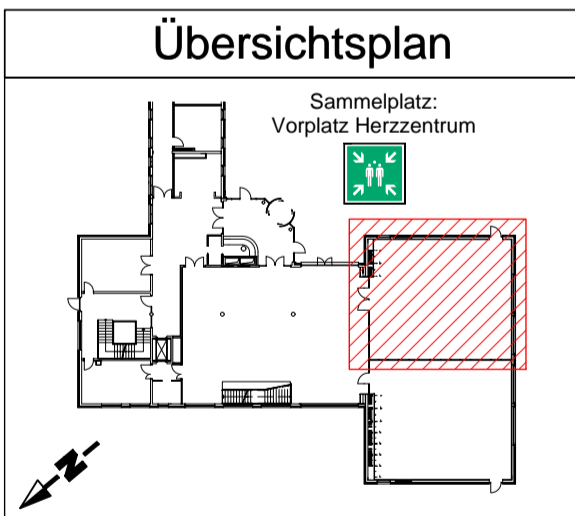
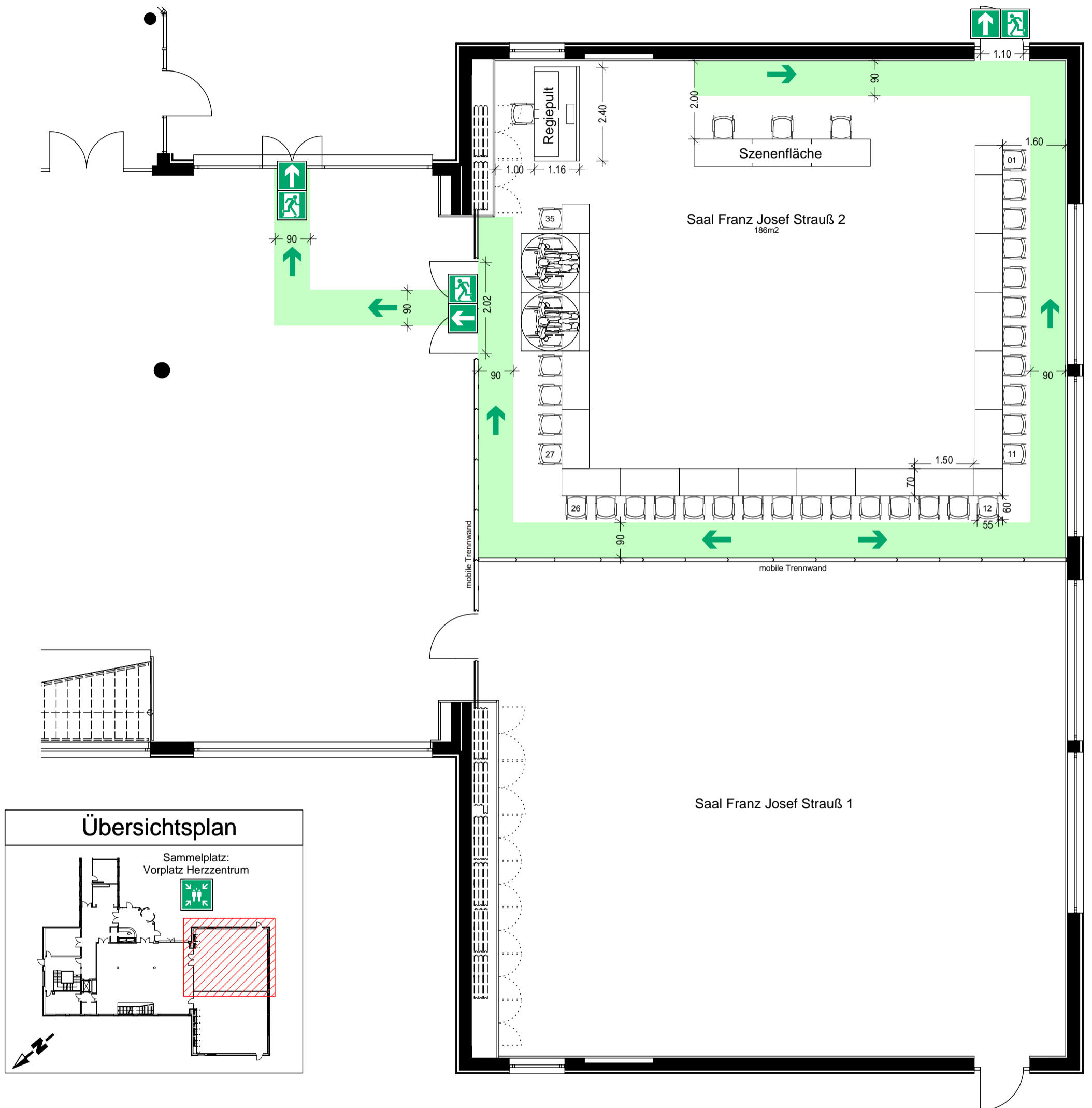

Genehmigt

_____. Fertigung

München, den _____

Branddirektion

Sebastian Stahn, M.Sc.
Brandoberrat

LEGENDE

Fluchtweg

Notausgang mit Richtungspfeil

Hinweise:
 Türbreiten entsprechen der Genehmigung
 LBK AZ 1.6-2007-72806-22
 Nicht genutzte Rollstuhlplätze werden in Sitzplätze umgewandelt.
 (s. Zahlen in Klammern)

| | | | | | | |
|-----------------------------------------------------------|----------|--|------------|-----------------|----------|--|
| U-Form Bestuhl. 33 Besucher (35 Besucher) | 0 (0) | | 31 (35) | | 2 (0) | |
| Konferenzzentrum München Saal Franz Josef Strauß 2 | | | | | | |
| Erdgeschoss | | | | | | |
| Lazarettstraße 33, 80636 München | | | | | | |
| Blattformat : Din A3 | | | | | | |
| Maßstab : 1:100 | | | | | | |
| Sacher Ingenieure & Sachverständige | | | | Stand 10.2021 | | |
| Gabrielenstraße 9 | | | | Plan Nr. 16.01 | | |
| 80636 München | | | | Revisions-Nr. 0 | | |
| Tel.: (089) 982 777 0 | | | | #19010 | | |
| Fax: (089) 982 777 12 | | | | WB | | |