

# Bestuhlungs- und Rettungswegeplan

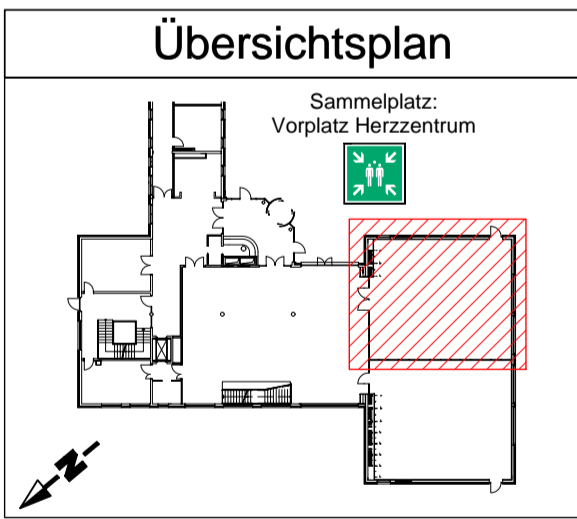
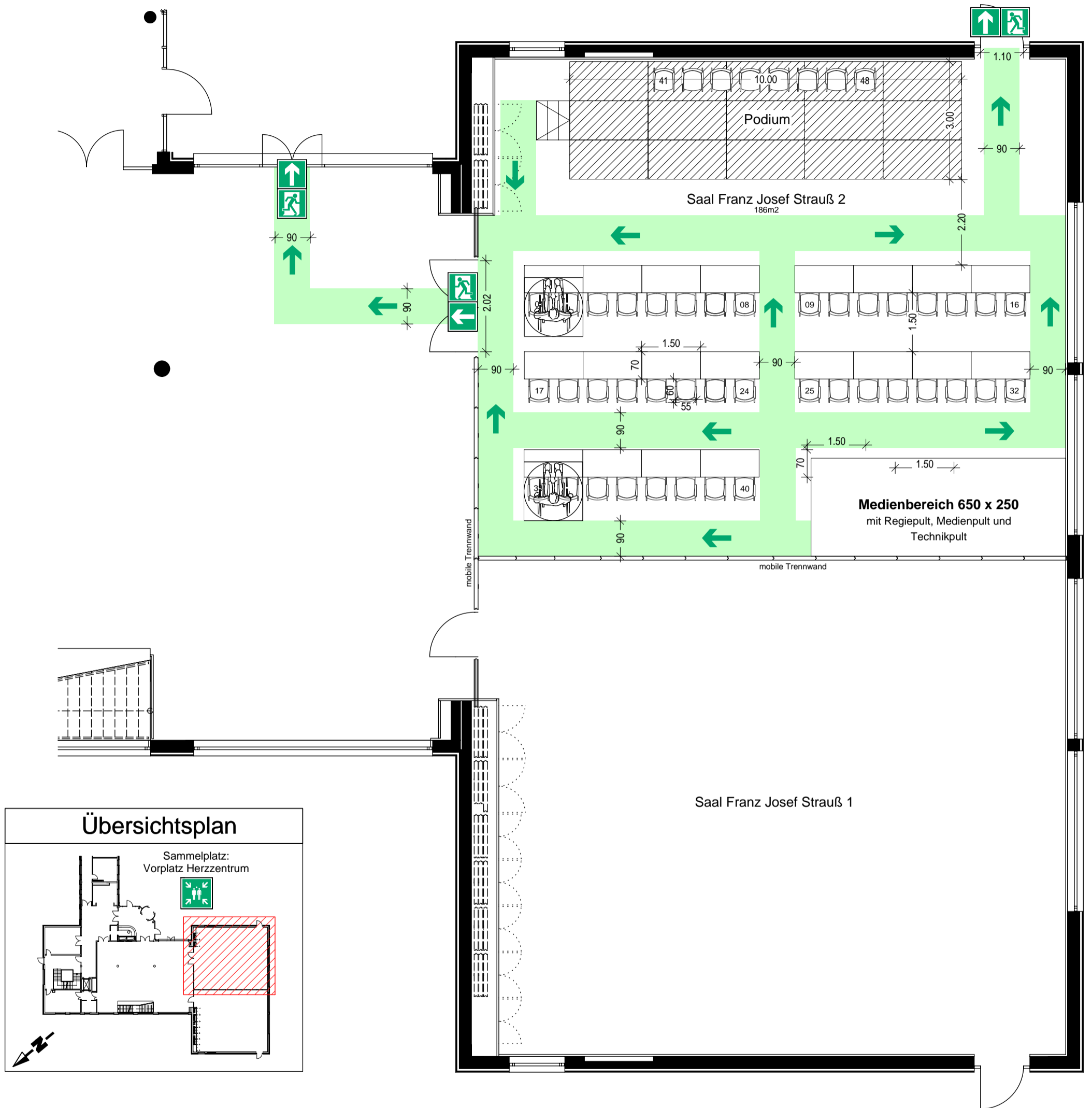

**Genehmigt**

\_\_\_\_\_ Fertigung

München, den \_\_\_\_\_

Branddirektion

Sebastian Stahn, M.Sc.  
Brandoberrat

**LEGENDE**

Fluchtweg

Notausgang mit Richtungspfeil

Hinweise:  
 Türbreiten entsprechen der Genehmigung  
 LBK AZ 1.6-2007-72806-22  
 Nicht genutzte Rollstuhlplätze werden in Sitzplätze umgewandelt.  
 (s. Zahlen in Klammern)

Parlam. m. Podium Bestuhl. 47 Besucher (49 Besucher)	1 (1)		44 (48)		2 (0)	
<b>Konferenzzentrum München Saal Franz Josef Strauß 2 Erdgeschoss</b>						
Lazarettstraße 33, 80636 München						
Blattformat : Din A3						
Maßstab : 1:100						
<b>Sacher Ingenieure &amp; Sachverständige</b>				Stand 10.2021		
Gabrielenstraße 9				Plan Nr. 14.01		
80636 München				Revisions-Nr. 0		
Tel.: (089) 982 777 0				#19010		
Fax: (089) 982 777 12				WB		