

# Bestuhlungs- und Rettungswegeplan

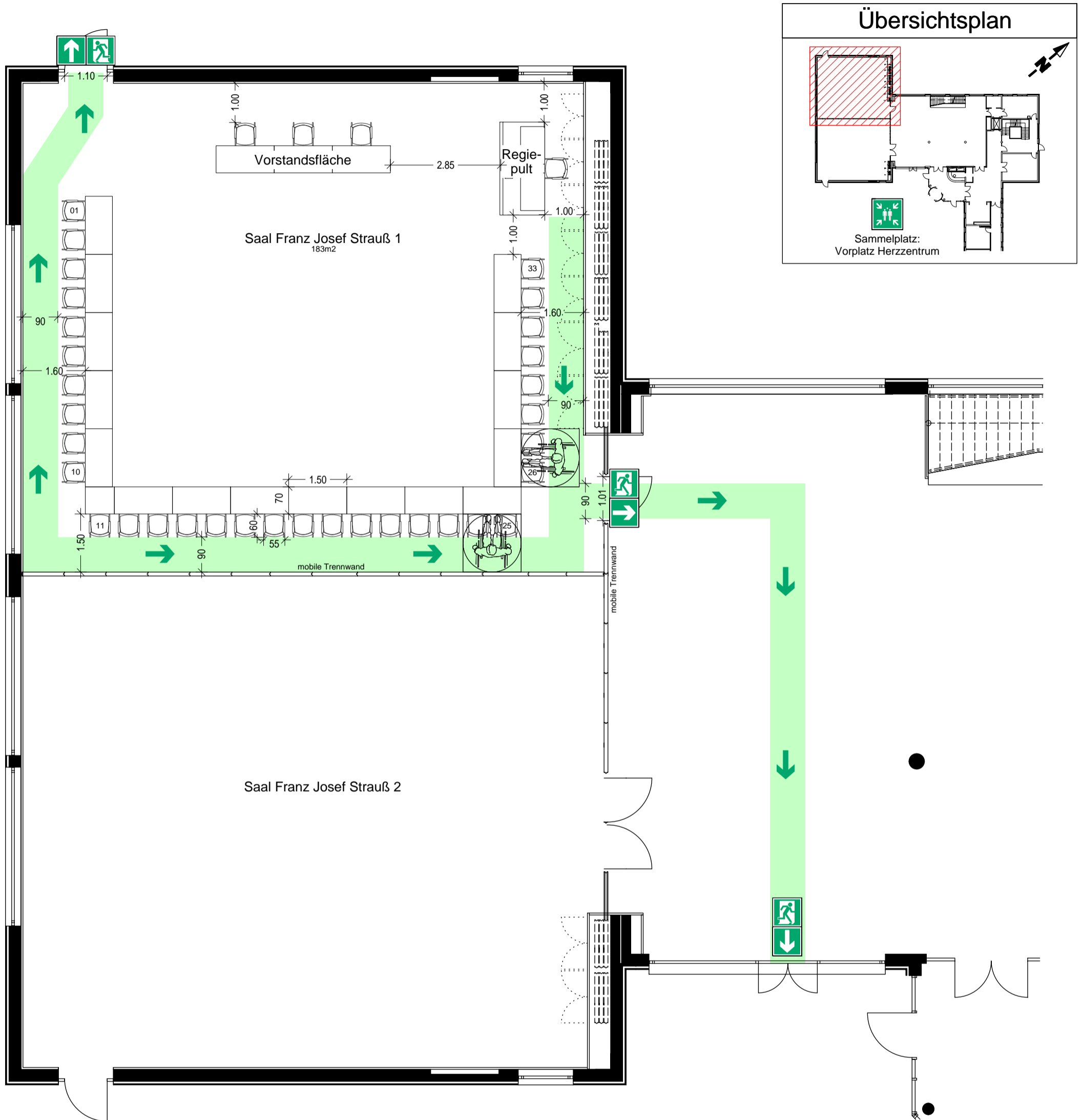

Genehmigt

\_\_\_\_\_. Fertigung

München, den \_\_\_\_\_

Branddirektion

Sebastian Stahn, M.Sc.

Brandoberrat

## LEGENDE

Fluchtweg

Notausgang mit Richtungspfeil

Hinweise:

Türbreiten entsprechen der Genehmigung LBK AZ 1.6-2007-72806-22

Nicht genutzte Rollstuhlplätze werden in Sitzplätze umgewandelt. (s. Zahlen in Klammern)

## U-Form Bestuhl.

31 Besucher  
(33 Besucher)

0  
(0)



29  
(33)



2  
(0)



Konferenzzentrum München  
Erdgeschoss

Lazarettstraße 33, 80636 München  
Blattformat : Din A3

Saal Franz Josef Strauß 1

Maßstab : 1:100

**Sacher  
Ingenieure &  
Sachverständige**

Gabrielstraße 9  
80636 München

Tel.: (089) 982 777 0  
Fax: (089) 982 777 12

Stand 10.2021

Plan Nr. 06.01

Revisions-Nr. 0

#19010 WB